

Tarifs au 1/07/223

(tarifs comprenant petit déjeuner, goûter, encadrement et frais pédagogiques)

Appliqués grâce à une aide de la CAF



Quotient	0 à 600	601 à 750	751 à 900	901 à 1100	1101 à 1500	1501 et + et non alloc
1/4 d'heure	0.37€	0.43€	0.49€	0.51€	0.53€	0.57€

Facturation minimum obligatoire de 8h45 à 11h45 et/ou de 13h45 à 16h45

Repas : 11h45/13h45 : 2.75€ (alimentation) + 2'00 de présence

Inscriptions :

A la maison de l'enfance
Sur RDV de préférence

Merci de vous munir de votre
n°allocataire CAF et du carnet de
santé de votre enfant

Programme des mercredis

Maxi et mini
pouces

Du 12/06

au

03/07/2024

Accueil périscolaire



3 - 12 ans

Horaires :

8h45/11h45 et/ou 13h45/16h45
Péricentre si besoin de 11h45 à 12h15
Repas de 11h45 à 13h45
Accueil possible à partir de 6h45
et jusqu'à 18h15

Mairie de Beaupréau-en-Mauges
L'ILE DES ENFANTS
10 Allée des Jardins
VILLE DIEU LA BLOUERE

Tel : 02 41 30 10 63

enfancevilledieu@beaupreauenmauges.fr



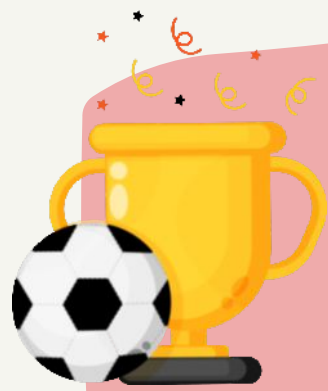

Mercredi 12 juin

TOUS POUR L'EURO !!

Tournoi, bricolage, city-park , pronostics...

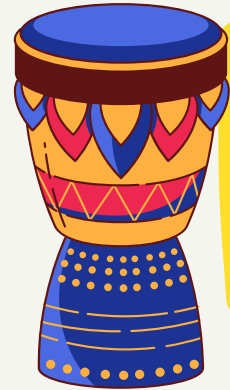

Mercredi 19 juin

FÊTE DE LA MUSIQUE :

Découverte d'instruments , chorale , déco...



Mercredi 26 juin

C'est l'été...

Parcours de motricité, jeux d'eau , parcours sensoriel,



Mercredi 26 juin

Cuisine : salade de fruits

Bricolage de bracelets

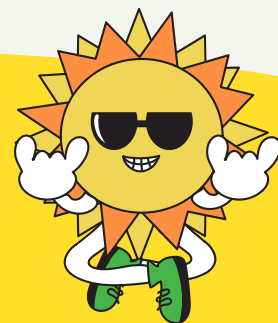

Mercredi 03 juillet

SORTIE SURPRISE !!

Sortie à la journée obligatoire

**Merci de prévoir une tenue adaptée
et le pique-nique dans un sac à dos**

